

**Инструкция
по сборке, эксплуатации и уходу за мебелью**

**Полка МН-211-30
из Набора для жилой комнаты "КОМБИ"
Длина - 133 см, высота - 50 см, глубина - 35 см.**

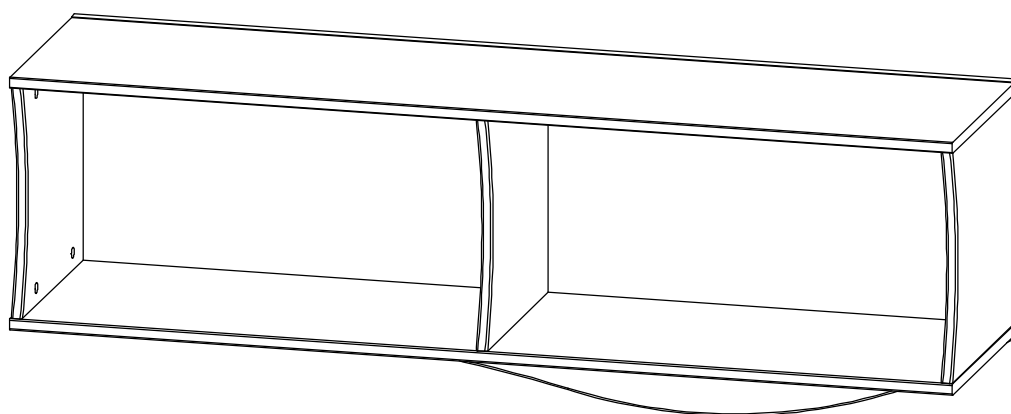

**ООО "Мебель-Неман"
230015, Республика Беларусь,
г.Гродно, ул.Горького 89, корпус 2а
тел./факс (+375-152) 48-59-77, 48-60-24, 48-60-25**

ОБЩИЕ УКАЗАНИЯ ПО СБОРКЕ

Перед сборкой необходимо внимательно ознакомиться с данной инструкцией, проверить в соответствии с комплектовочной ведомостью количество деталей и фурнитуры, определить положение деталей в изделиях по схемам сборки. Сборку изделий следует производить на ровном полу, покрытом тканью или бумагой во избежание повреждений и перекоса изделий. Детали необходимо закреплять прочно, не допуская их качания. При сборке следует избегать неосторожных ударов и излишних усилий.

ПРАВИЛА ЭКСПЛУАТАЦИИ И УХОДУ ЗА МЕБЕЛЬЮ

1. Не рекомендуется:

- устанавливать мебель вблизи отопительных приборов и в местах воздействия прямых солнечных лучей;
- содержать мебель в сырых, неотапливаемых помещениях;
- ставить на мебель горячие предметы;
- держать без надобности двери открытыми, а ящики выдвинутыми.

2. Необходимо:

- беречь изделия от ударов, царапин и прочих механических повреждений;
- предохранять мебель от попадания на нее влаги, кислот, щелочей и различных растворителей;
- при перемещении мебели освобождать ее от содержимого;

ГАРАНТИИ ИЗГОТОВИТЕЛЯ

Гарантийный срок эксплуатации мебели при соблюдении правил эксплуатации - 24 месяца со дня продажи.

Средний срок службы изделий - 20 лет.

За механические повреждения, возникшие при транспортировке, сборке и хранении

предприятие-изготовитель ответственности не несет. В случае обнаружения производственных дефектов или недостачи комплектующих элементов следует обращаться в магазин, где приобреталась мебель.

Ввиду совершенствования технологии, изменения конструкции узлов или применения новых материалов, возможны некоторые отклонения по сравнению с данной конструкцией.

ПОРЯДОК СБОРКИ

Перед началом сборки изделий следует:

- вставить шканты в соответствующие отверстия 8x23 мм
- вставить дюбеля в соответствующие отверстия 5x13 мм
- вставить эксцентрики в соответствующие отверстия 15x13 мм

По окончанию сборки следует:

- вставить заглушки конфирматов и эксцентриков.

Допустимая нагрузка на полку 35 кг.

Шаг 1

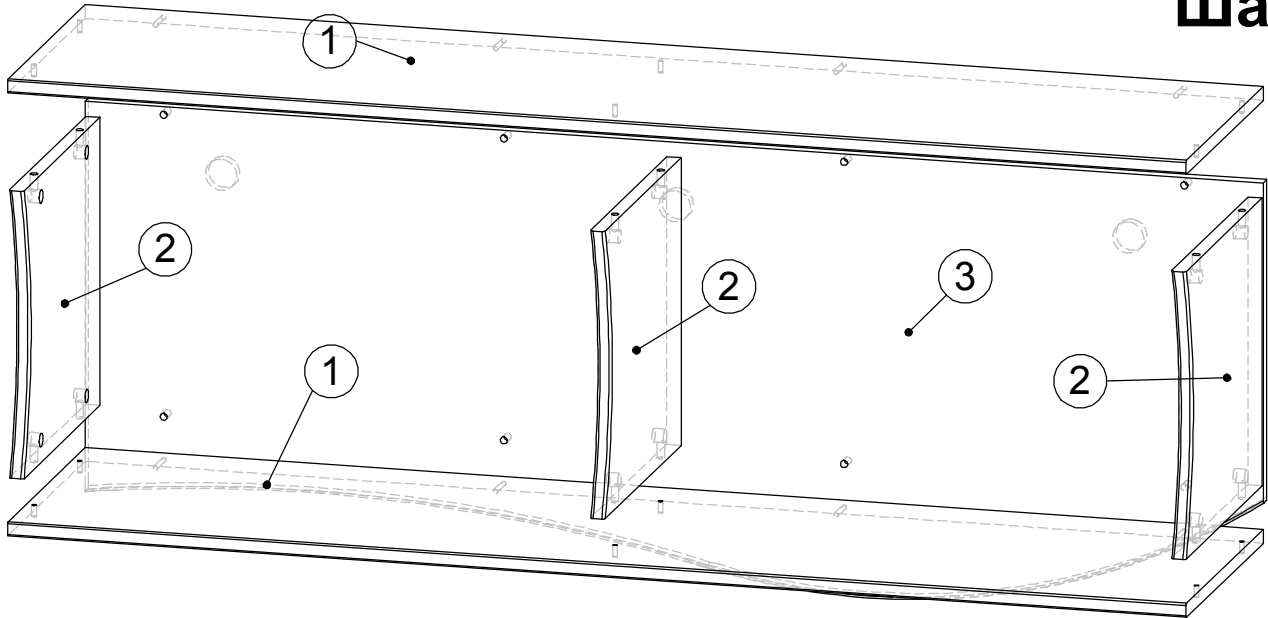
Подвеска центральная
(схема)

Шаг 1

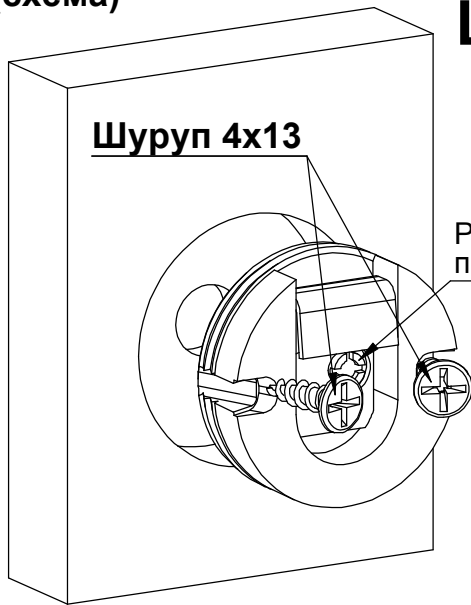
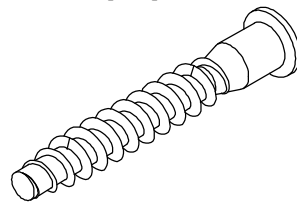
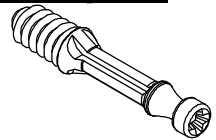
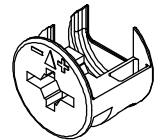
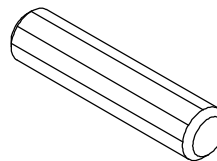
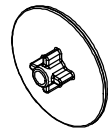
**Шуруп 4x13**Регулировка
по высоте**Конфирмат****Дюбель
эксцентрика****Эксцентрик****Шкант 8x35****Заглушка
эксцентрика**

Поз.	Деталь	Исп-ие	Кол.	Длина	Ширина	Материал	Примечание
1	211.320	0	2	1330	325	ДСП-16	Стенка горизонтальная
2	211.222	0	3	325	323	ДСП-16	Стенка вертикальная
3	211.249	0	1	1330	500	ДСП-16	Стенка вертикальная

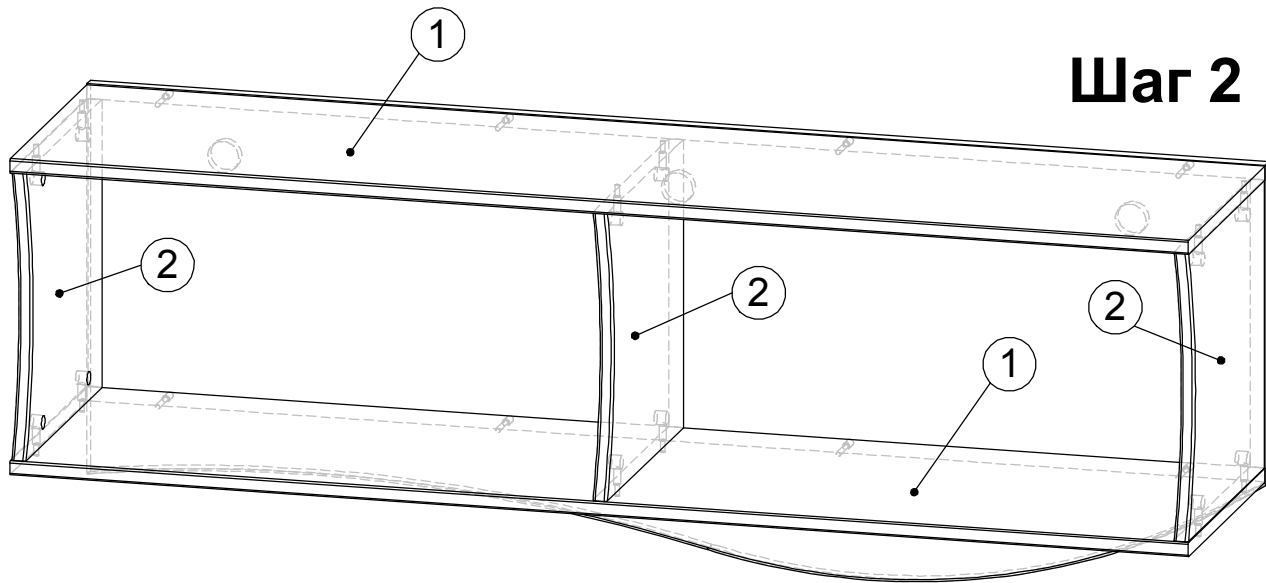

Шаг 2

ВНИМАНИЕ: при установке модуля над кроватью МН-211-02 или МН-211-09 и наличии модулей высотой 183 см по краям (Рисунок 1), рекомендуется закрепить над кроватью при помощи межблочных стяжек.

Просверлить по месту отв. диаметром 5мм насквозь в обеих стенках и стянуть межблочной стяжкой

Стяжка межблочная

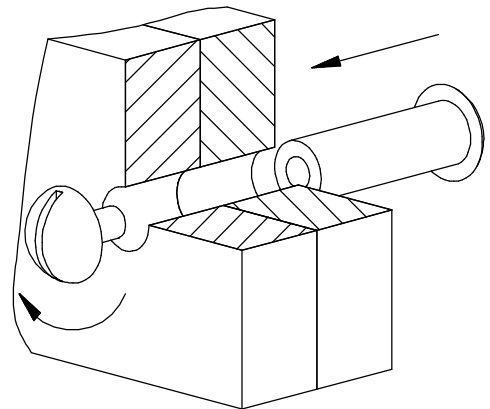

Фурнитура	Ед. изм	МН-211-30
Дюбель эксцентрика	шт	12
Эксцентрик на плиту 16	шт	12
Заглушка эксцентрика дуб луксор	шт	12
Конфирмат 7x35	шт	8
Ключ для конфирмата	шт	1
Заглушка конфирмата дуб луксор	шт	8
Крючок с дюбелем 6x50	шт	2
Подвеска центральная	шт	3
Шуруп 4x13	шт	6
Стяжка межблочная 5x29	шт	2